

## 2020年度（令和2年度）の事業報告について

### ◆市の協定事業（桜周辺の除草作業等）

毎年、草津市と協定を締結して、湖畔橋から草津川橋梁までの約34,300㎡およびJR琵琶湖線～金勝川合流部までの約23,000㎡の合計57,300㎡の桜並木の周辺等の維持管理を行いました。今年も、除草作業は夏と秋の年2回実施しました。

#### 【夏の作業（1回目）】

令和2年6月18日（木）～7月3日（金）14日間 延べ76人の参加

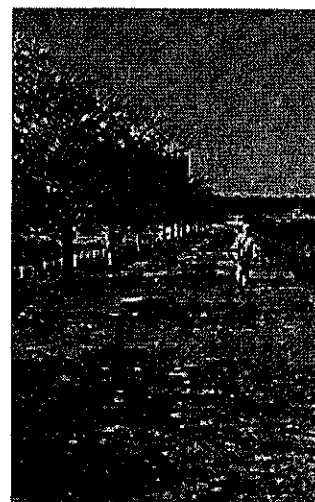
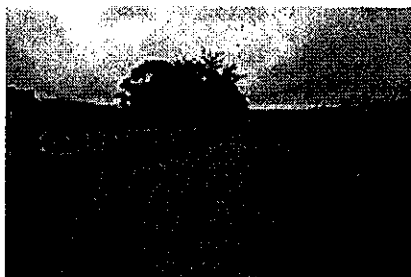
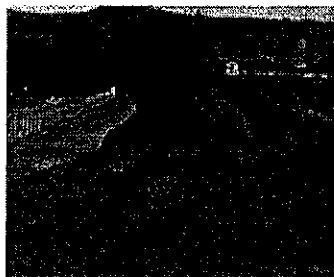

#### 【秋の作業（2回目）】

令和2年10月17日（土）～10月30日（金）

11日間 延べ57人の参加

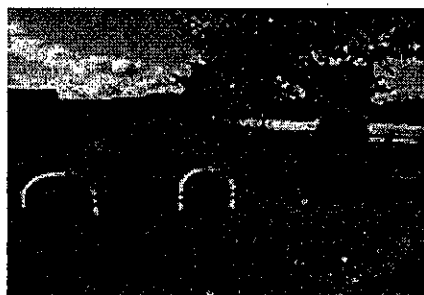

### ◆草津川クリーン大作戦の実施

河川愛護月間に協賛し、令和2年7月26日（日）沿川住民を中心に河川に捨てられた散在性ごみ 軽トラ5台 370kgを集めました。



また、市内一斉清掃に併せて、令和2年11月29日（日）に沿川住民を中心に河川に捨てられた散在性ごみをトラック5台分、総重量：450kgを回収しました。

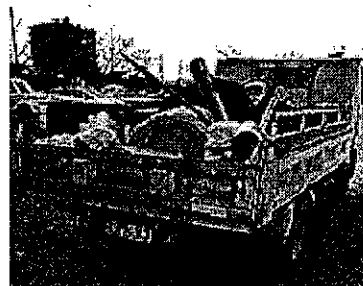

#### ◆桜の木オーナー会と連携した桜の木の剪定作業

桜の枝が側道に通過する車両に影響がないように毎年、桜の木オーナー会と連携して桜の木の剪定作業を行いました。



#### ◆草津川アウトリーチ事業

草津川緑地の桜並木等の維持管理で排出された桜の木の枝等の再活用を行う草津川桜の木アウトリーチ事業についてはコロナ禍の影響もあり、今年は10月24日（土）に南笠東合同フェスタのみの参加となりました。



#### ◆市長との懇談会

10月8日（木）に橋川市長に対して、草津川を市民が憩える桜回廊となるよう13項目の草津川にかかる予算の確保等について要望いたしました。

#### ◆草津川水辺の探究事業

2020年度琵琶湖・淀川子ども水質保全活動助成事業として、矢倉学区の子どもたちや砂原町の子どもたちと、草津川に生息する生きもの調査を行ったりする草津川水辺の探究事業の採択を受けましたが、コロナ禍の影響を考慮して中止としました。

#### ◆滋賀県受託事業

滋賀県から受託している中間水路周辺の桜の木の維持管理について草刈りや防虫駆除を行いました。



# 2020年度（令和2年度）会計決算書

令和2年4月1日から令和3年3月31日まで

特定非営利活動法人 琵琶湖ネット草津

科 目	金 額 (単位:円)			備考
	今年度予算額	決算額	差額	
<b>I. 経常収入の部</b>				
1. 会費・入会金収入	270,000	255,000	15,000	
2. 事業収入	1,914,000	1,856,127	57,873	
県生活・産業様式確立支援事業	100,000	93,127	6,873	
県環境整備事業	363,000	363,000	0	
市環境補助金	50,000	0	50,000	
国等環境啓発支援金	100,000	100,000	0	
受託事業費 市	1,300,000	1,300,000	0	
リサイクル成果品	1,000	0	1,000	
3. 寄付金	10,000	14,210	△4,210	
4. 繰入金	200,000	0	200,000	
5. 雑収入	1,000	49,257	△48,257	
6. 前期繰越金	166,333	166,333	0	
経常収入の合計	2,561,333	2,340,927	220,406	
<b>II. 経常支出の部</b>				
1. 事業費				
草津川パトロール事業	10,000	0	10,000	
親子環境事業	120,000	0	120,000	
一斉清掃事業	150,000	75,053	74,947	
さくら維持管理事業	520,000	684,491	△164,491	
リサイクル実験研究事業	20,000	0	20,000	
小 計	820,000	759,544	60,456	
2. 管理費				
賃 金	80,000	80,000	0	
消耗品費	20,000	10,618	9,382	
報償費	70,000	70,000	0	
委託料	115,000	0	115,000	
機械保守・修繕料	100,000	0	100,000	
研修費	150,000	0	150,000	
協賛団体イベント支援	50,000	0	50,000	
機器借上げ料	120,000	115,152	4,848	
イベント機器購入費	300,000	293,667	6,333	
会議費(理事会)	10,000	653	9,347	
交際費	30,000	15,894	14,106	
印刷費	120,000	75,000	45,000	
事務所借上げ料	163,000	124,852	38,148	
旅 費	10,000	0	10,000	
光熱水費	100,000	59,302	40,698	
通信費	80,000	82,342	△2,342	
公租公課費	30,000	0	30,000	
振り込み手数料	3,000	0	3,000	
償還金(利子・割引料)	10,000	100,770	△90,770	
生活・産業様式確立支援事業	100,000	102,437	△ 2,437	
特別会計繰出金(備品更新積立)	20,000	230,000	△210,000	
総会費等	10,000	0	10,000	
小 計	1,691,000	1,360,687	330,313	
経常支出の合計	2,511,000	2,120,231	390,769	
経常収支差額	50,333	220,696	△ 170,363	
<b>III. その他資金収入の部</b>				
1. 固定資産売却収入				
2. 堆肥売り上げ費				
その他資金収入の合計				
<b>IV. その他資金支出の部</b>				
1. 固定資産取得支出				
2. 予備費	50,333	0	50,333	
その他資金支出の合計				
当期収支差額				
前期繰越収支差額				

(注) 1. 借入金限度額

## 2020年度(令和2年度) 琵琶湖ネット草津決算貸借対照表

令和3年3月31日現在

(単位 円)

科 目	金 額	科 目	金 額
資産の部		負債の部	
預 金	220,696		
未 収 金	0		
		正 味 財 産	220,696
固定資産			
備 品		当期正味財産額	54,363
		前期繰越し正味財産額	166,333
計	220,696	計	220,696

# 財 産 目 録

(2021年3月31日現在)

特定非営利活動法人琵琶湖ネット草津

科 目	金 額 (単位 円)		
I 資産の部			
1、流動資産			
現金	220,696		
未収金		220,696	
流動資産合計			
2、固定資産	0		
固定資産合計		0	220,696
資産合計			
II 負債の部			
1、流動負債	0		
借入金	0		
未払金		0	
流動負債合計			
2、固定負債	0		
固定負債合計		0	
負債合計			0
正味財産			220,696